

Informações Gerenciais do Estado do Espírito Santo



MÊS: AGOSTO 2009

GOVERNO DO ESTADO DO ESPÍRITO SANTO
SECRETARIA DE ESTADO DE GESTÃO E RECURSOS HUMANOS
SUBSECRETARIA DE ESTADO DE RECURSOS HUMANOS
NÚCLEO DE ESTATÍSTICA DE RECURSOS HUMANOS - NUERH

Governador do Estado do Espírito Santo:
Paulo Cesar Hartung Gomes

Secretário de Estado de Gestão e Recursos Humanos:
Ricardo de Oliveira

Subsecretário de Estado de Recursos Humanos:
Sandra Helena Bellon

Núcleo de Estatística de Recursos Humanos:
Marlene Vieira
Claire Andrea Lyra
Danielle Fernandes Lima
Josana Karla Venturim Santana de Souza
Marcelle Folha Motta
Manoela do Nascimento Souza
Zaloar Gomes Pinto

SUMÁRIO

Demonstrativo do Quadro de Servidores Ativos e Inativos _____	5
Valores da Folha de Pagamento _____	6
Comparativo da Evolução do Quantitativo de Servidores _____	7
Comparativo da Evolução da Folha de Pagamento _____	8
Quantitativo de Servidores do Poder Executivo Estadual – Administração Direta _____	9
Quantitativo de Servidores do Poder Executivo Estadual – Autarquias _____	10
Quantitativo de Segurados do Regime Próprio de Previdência Social – RPPS _____	11
Despesas com Servidores do Poder Executivo Estadual – Administração Direta _____	12
Despesas com Servidores do Poder Executivo Estadual – Autarquias _____	13
Despesas Pagamento Aposentadorias e Pensões do Regime Próprio de Previdência Social – RPPS _	14
Demonstrativo da Evolução de Cargos de Designação Temporária _____	15
Demonstrativo dos Gastos com Escala Especial _____	17
Demonstrativo do Custo do Auxílio Alimentação Pago na Folha de Pagamento _____	18
Demonstrativo do Quantitativo e dos Gastos com Estagiários _____	19
Distribuição do Quantitativo e das Despesas de Pessoal por Área _____	21
Demonstrativo da Contribuição Previdenciária ao RPPS _____	22

APRESENTAÇÃO

Com a finalidade de dar publicidade aos seus atos de modo a permitir, dentre outros, planejamento, transparência e estudos sobre servidores públicos, a Secretaria de Estado de Gestão e Recursos Humanos, organiza e sistematiza, mensalmente, sob a denominação de relatório gerencial, informações pormenorizadas sobre quantitativos e gastos com pessoal. O relatório contempla dados do Poder Executivo Estadual, relativos aos servidores ativos e aos beneficiários do Regime Próprio de Previdência Social, no qual estão inseridos os aposentados e os pensionistas.

Os dados apresentados neste relatório, são obtidos das folhas de pagamento processadas pelo sistema SIARHES. Assim, pode haver divergências em relação ao quantitativo de servidores, pois aqueles afastados em licença sem vencimentos ou cedidos sem ônus para o Poder Executivo, não estão contemplados.

Nos quadros de informações sobre servidores ativos e contribuições previdenciárias, na parte referente às despesas de pessoal, constam os dados dos servidores estatutários e dos celetistas, e dados do complemento previdenciário. Esse complemento, representa o dispêndio do Governo para completar as despesas com o pagamento dos aposentados e pensionistas do Regime Próprio de Previdência, após apurada a arrecadação previdenciária do Fundo Financeiro, constituída pelas parcelas, de contribuição do servidor e de responsabilidade do Estado (encargo patronal).

As informações do relatório têm característica pontual – dados da competência – e demonstram a composição da folha de pagamento quanto: às diversas categorias que a compõem e a vinculação ao regime previdenciário; o tipo de vínculo dos servidores para com o poder público – permanente ou transitório; a sua especificidade – civil ou militar; dentre outros. Em algumas das informações, são apresentados demonstrativos de seu comportamento ao longo dos últimos doze meses.

Os dados são coletados a partir das folhas de pagamento e expressam, nos quantitativos, o número de vínculos públicos e não o número de servidores, pois, há casos de acumulação legal. Assim, um mesmo servidor, detentor de dois cargos legalmente acumuláveis, é computado como dois vínculos. Quanto às despesas, nelas estão englobados, além das remunerações mensais regulares, pagamentos de: 13º vencimento, ocorridos no mês; abono férias e diferenças atrasadas, tanto de vantagens pessoais quanto de promoções.

As oscilações regularmente verificadas, ora para mais ora para menos, decorrem, principalmente, no caso dos quantitativos, das variações nas contratações e desligamentos de servidores temporários e comissionados, e das aposentadorias; e, na questão das despesas, decorrem dos pagamentos variáveis, citados no parágrafo anterior e dos vencimentos dos novos nomeados. O acréscimo na folha de agosto em relação a julho decorreu de pagamentos de Gratificação Adicional de Tempo Serviço (GATS) atrasados, aos bombeiros e policiais militares.

**QUADRO INFORMAÇÕES SOBRE QUANTITATIVO E PAGAMENTO DE SERVIDORES
ATIVOS, APOSENTADOS E DE PENSIONISTAS DO PODER EXECUTIVO**

ago/09

**INFORMAÇÕES
SERVIDORES
ATIVOS E
CONTRIBUIÇÕES
PREVIDENCIÁRIAS**

ESTATUTÁRIOS/CELETISTAS ATIVOS	30.602	99.860.966,81
COMISSIONADO ATIVOS	3.482	7.377.176,04
DTs	18.790	26.456.570,02
PENSÕES ESPECIAIS	255	562.082,55
COMP. APOSENTADORIA	1.071	2.968.598,04
ENC. SOCIAL PATRONAL		24.947.590,50
CONTRIBUIÇÃO COMPL. FUNPES		53.016.196,90
TOTAL	54.200	215.189.180,86
ESTAGIÁRIOS/MÉDICOS RESIDENTES	2.252	879.255,50
AUXÍLIO ALIMENTAÇÃO	25.243	3.908.993,56

**INFORMAÇÕES
FOLHAS
PAGAMENTO
APOSENTADOS E
PENSIONISTAS
DO RPPS**

APOSENTADOS	22.569	61.225.299,42
PENSIONISTAS	4.308	16.750.333,58
ENC. SOCIAL PATRONAL		3.982.369,71
TOTAL	26.877	81.958.002,71

DESPESAS COM PESSOAL AGOSTO 2009

PODER EXECUTIVO - ADM. DIRETA E AUTARQUIAS - ATIVOS E INATIVOS

	VALOR DA FOLHA	PERCENTUAL
Ativos	158.642.303,37	73,72
Complementação Aposentadoria - CLT (1)	2.968.598,04	1,38
Pensões Especiais	562.082,55	0,26
Contribuição Complementar ao FUNPES	53.016.196,90	24,64
	215.189.180,86	100,00

Fonte: Relatórios SIARHES - Administração Direta e Autarquias.

Nota:

(1) - Compreende complementações concedidas pelas Leis nºs 4.511/91, 4.565/91 e 5.567/98.

PAGAMENTO DOS BENEFICIÁRIOS DO REGIME PRÓPRIO DE PREVIDÊNCIA SOCIAL - RPPS

	VALOR DA FOLHA	PERCENTUAL
Aposentados	64.014.803,81	78,11
Pensionistas	17.943.198,90	21,89
	81.958.002,71	100,00

Fonte: Relatórios SIARHES - Administração Direta e Autarquias.

QUANTITATIVO SERVIDORES - ATIVOS DO PODER EXECUTIVO E APOSENTADOS E PENSIONISTAS DO RPPS

Ago/08	Set/08	Out/08	Nov/08	Dez/08	Jan/09	Fev/09	Mar/09	Abr/09	Mai/09	Jun/09	Jul/09	Ago/09
78.926	80.003	81.058	81.462	81.568	69.516	69.465	76.198	78.239	79.259	79.869	80.458	81.077

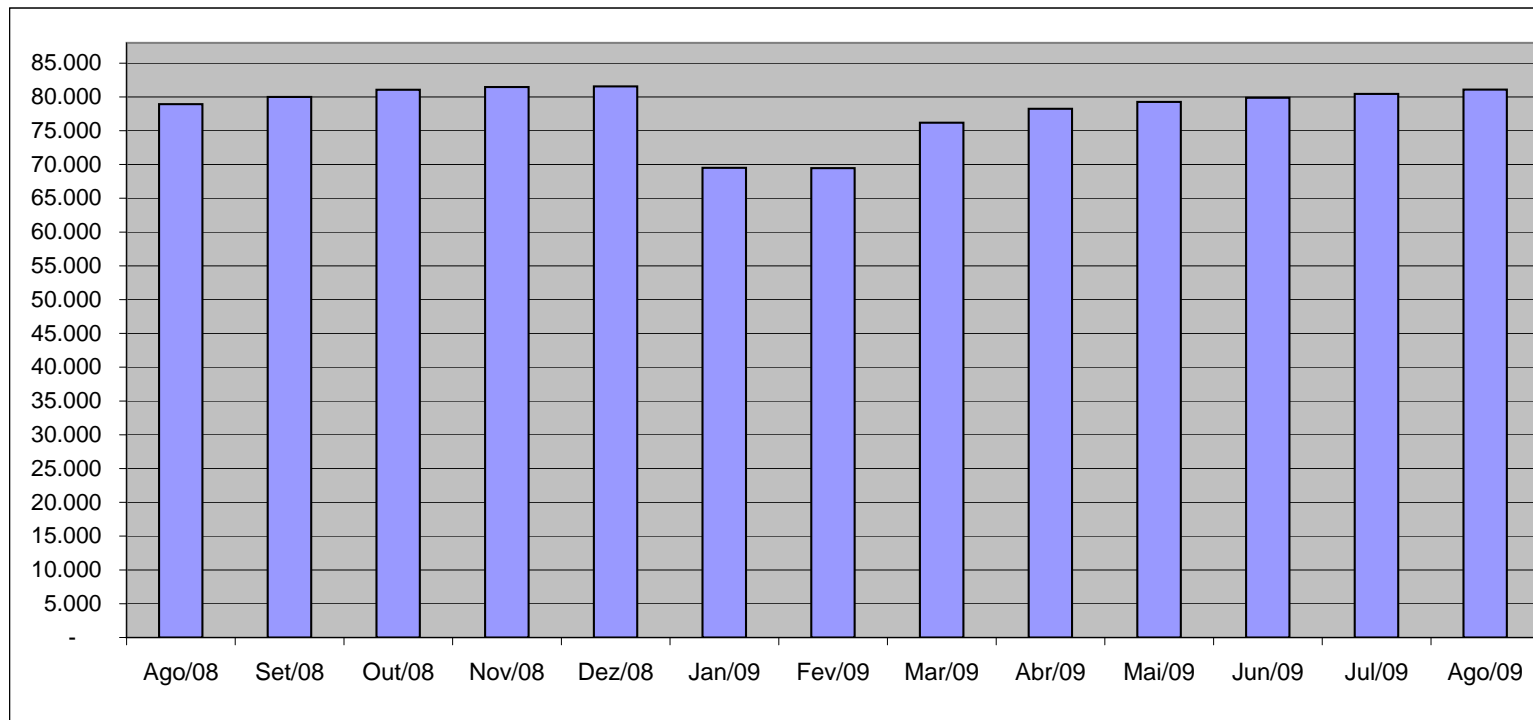

Fonte: Relatórios SIARHES - Administração Direta e Autarquias.

**VALOR DAS FOLHAS DE PAGAMENTO - ATIVOS DO PODER EXECUTIVO E
APOSENTADOS E PENSIONISTAS DO RPPS (1)**

Ago/08	Set/08	Out/08	Nov/08	Dez/08	Jan/09	Fev/09	Mar/09	Abr/09	Mai/09	Jun/09	Jul/09	Ago/09
209.517,51	208.640,29	211.946,01	209.848,70	322.021,96	213.966,57	198.276,33	230.094,80	219.664,48	232.822,84	231.942,70	237.242,56	244.130,99

Em R\$1.000,00

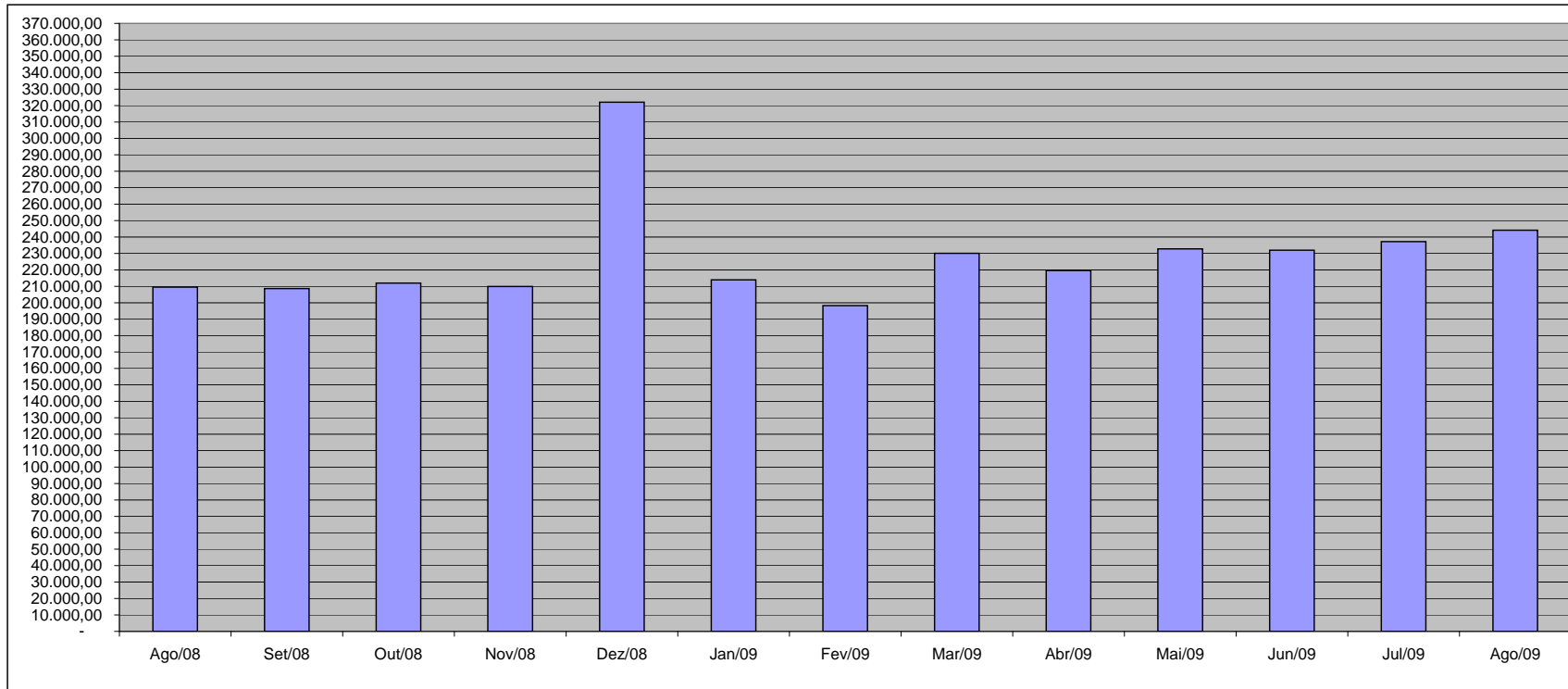

Fonte: Relatórios SIARHES - Administração Direta e Autarquias.

Nota:

(1) - O valor das folhas de pagamento refere-se ao somatório das folhas dos servidores ativos e dos aposentados e pensionistas e não, às despesas com o pagamento dos servidores, visto que, no pagamento da folha dos aposentados deduz-se a parcela previdenciária dos servidores vinculados ao regime próprio de previdência - fundo financeiro.

QUANTITATIVO DE SERVIDORES ATIVOS DO PODER EXECUTIVO ESTADUAL - ADM. DIRETA

AGOSTO/2009

	ÓRGÃOS	EFETIVOS/CLT	COMISSIONADOS ATIVOS	COMPL. APOS.(1)	DT'S ATIVOS	TOTAL GERAL
		ATIVOS		CLT		Nº SERV.
ADMINISTRAÇÃO DIRETA	SECONT/AGE	49	39	-	-	88
	APE	4	17	-	-	21
	CASA CIVIL	6	61	-	-	67
	CASA MILITAR	2	16	-	-	18
	CBMES	983	3	-	-	986
	SECT	5	19	-	-	24
	DEFENSORIA PÚBLICA	110	25	2	-	137
	PGE	89	122	-	-	211
	POLÍCIA CIVIL	1.876	1	9	-	1.886
	POL. MILITAR	6.724	-	-	-	6.724
	POL. MILITAR-HPM	497	-	-	-	497
	SEAG	20	60	-	-	80
	SEAMA	3	18	-	-	21
	SECULT	134	67	-	-	201
	SECOM	6	24	-	-	30
	SEDETUR/SEDES	3	32	-	-	35
	SETUR	6	23	-	-	29
	SEDIT/SETOP	4	47	-	-	51
	SEDU	9.984	195	40	14.395	24.614
	SEDURB	7	31	-	-	38
	SEFAZ	541	181	-	-	722
	SEG	15	173	-	-	188
	SEJUS	368	529	-	811	1.708
	SEP	21	61	-	-	82
	SEGER	148	146	21	-	315
	SEGER - Pensões Especiais (2)	255	-	-	-	255
	SEGER - Prev. Complementar	-	-	44	-	44
	SESA	6.420	331	134	2.927	9.812
	SESP	22	129	-	-	151
	SESPORT	13	30	-	10	53
	SETADES	48	109	-	-	157
	VICE GOVERNADORIA	-	18	-	-	18
	Sub-Total	28.363	2.507	250	18.143	49.263

Fonte: Relatórios SIARHES - Administração Direta e Autarquias.

Notas:

(1) - O quantitativo refere-se exclusivamente àqueles servidores/pensionistas que receberam complementação nesta competência e não aos que têm o direito. Por essa razão, na hipótese de ocorrer alteração na remuneração dos servidores ativos, poderá haver alteração nestes quantitativos.

(2) - Refere-se aos Pensionistas - Pensão Especial a cargo da SEGER.

QUANTITATIVO DE SERVIDORES ATIVOS DO PODER EXECUTIVO ESTADUAL - ADM. INDIRETA - AUTARQUIAS
AGOSTO/2009

	ÓRGÃOS	EFETIVOS	COMISSIONADOS	COMPL. APOS. (1)	DT'S ATIVOS	TOTAL GERAL
		ATIVOS	ATIVOS	CLT		Nº SERV.
AUTARQUIAS	ADERES	-	27	-	-	27
	DER/ES	294	45	600	-	939
	FAMES	40	41	3	56	140
	FAPES	-	26	-	-	26
	ESESP	-	24	-	-	24
	IASES	100	75	19	391	585
	IEMA	272	38	-	1	311
	IUSN	99	42	11	-	152
	IDAF	314	5	7	199	525
	INCAPER	557	6	110	-	673
	IOPES	41	23	-	-	64
	PROCON	-	57	-	-	57
	RTV-ES	118	29	11	-	158
	ASPE	-	15	-	-	15
	DETRAN (2)	208	384	8	-	600
	DIO (2)	50	25	52	-	127
	IPAJM (2)	146	28	-	-	174
	JUCEES (2)	52	31	-	-	83
	IPEM (2)	-	19	-	-	19
	PRODEST	202	9	-	-	211
	SUPPIN (2)	1	26	-	-	27
	Sub-Total	2.494	975	821	647	4.937

TOTAL DA DIRETA	28.363	2.507	250	18.143	49.263
TOTAL DA INDIRETA	2.494	975	821	647	4.937
TOTAL GERAL	30.857	3.482	1.071	18.790	54.200

ESTAGIÁRIOS					2.252
--------------------	--	--	--	--	--------------

Fonte: Relatórios SIARHES - Administração Direta e Autarquias.

Notas:

(1) - O quantitativo refere-se exclusivamente àqueles servidores/pensionistas que receberam complementação nesta competência e não aos que têm o direito. Por essa razão, na hipótese de ocorrer alteração na remuneração dos servidores ativos, poderá haver alteração nestes quantitativos.

(2) - Órgãos sem recursos do Tesouro para pagar pessoal.

QUANTITATIVO DE SEGURADOS PAGOS, PELO REGIME PRÓPRIO DE PREVIDÊNCIA SOCIAL - RPPS - PODER EXECUTIVO
AGOSTO/2009

	ÓRGÃOS	APOSENTADOS	PENSÕES	TOTAL GERAL Nº SERV.
ADMINISTRAÇÃO DIRETA	SECONT/AGE	5	1	6
	APE	10	-	10
	CASA CIVIL	53	4	57
	CASA MILITAR	13	5	18
	CBMES	112	30	142
	SECT	-	1	1
	DEFENSORIA PÚBLICA	53	6	59
	PGE	52	15	67
	POLÍCIA CIVIL	647	353	1.000
	POL. MILITAR	3.120	1.534	4.654
	POL. MILITAR -HPM	5	1	6
	SEAG	113	39	152
	SEAMA	1	-	1
	SECULT	36	5	41
	SECOM	8	2	10
	SEDETUR/SEDES	-	2	2
	SETUR	-	-	-
	SEDIT/SETOP	18	-	18
	SEDU	15.223	934	16.157
	SEDURB	-	-	-
	SEFAZ	786	539	1.325
	SEG	18	3	21
	SEJUS	168	25	193
	SEP	-	14	14
	SEGER	192	312	504
	SESA	1.361	332	1.693
	SESP	34	58	92
	SESPORT	2	-	2
	SETADES	46	2	48
	VICE GOVERNADORIA	5	-	5
	Total	22.081	4.217	26.298

	ÓRGÃOS	APOSENTADOS	PENSÕES	TOTAL GERAL Nº SERV.
AUTARQUIAS	ADERES	-	-	-
	DER/ES	56	19	75
	FAMES	13	1	14
	FAPES	-	-	-
	ESESP	-	-	-
	IASES	75	9	84
	IEMA	-	-	-
	IJSN	36	5	41
	IDAF	38	7	45
	INCAPER	98	14	112
	IOPES	-	-	-
	PROCON	-	-	-
	RTV-ES	19	15	34
	ASPE	-	-	-
	DETRAN	81	4	85
	DIO	18	7	25
	IPAJM	43	9	52
	JUCEES	10	1	11
	IPEM	-	-	-
	PRODEST	-	-	-
	SUPPIN	1	-	1
	Total	488	91	579

TOTAL SERVIDORES: APOSENTADOS EFETIVOS E PENSÕES	26.877
---	---------------

Fonte: Relatórios SIARHES - Administração Direta e Autarquias.

DESPESAS COM PAGAMENTO DE SERVIDORES DO PODER EXECUTIVO ESTADUAL - ADM. DIRETA
ATIVOS, APOSENTADOS E PENSIONISTAS
AGOSTO/2009

Em: R\$ 1,00

	ÓRGÃOS	EFETIVOS/CLT	COMISSIONADOS ATIVOS	COMPL. APOS.	DT'S	ENCARGOS PATRONAIS			TOTAL ATIVOS	CONTRIB. COMPL. FUNPES	DESPESA TOTAL
		ATIVOS		CLT	ATIVOS	INSS/FGTS	IPAJM	OUTROS REGIMES			
ADMINISTRAÇÃO DIRETA	SECONT/AGE	329.255,66	87.069,14	-	-	12.105,79	66.107,12	416,96	494.954,67	(32.031,84)	462.922,83
	APE	11.246,72	29.903,60	-	-	7.048,72	2.177,86	-	50.376,90	15.717,24	66.094,14
	CASA CIVIL	41.226,94	109.512,66	-	-	24.850,53	8.925,44	-	184.515,57	189.471,28	373.986,85
	CASA MILITAR	25.950,54	35.630,60	-	-	7.673,44	4.730,89	-	73.985,47	36.523,97	110.509,44
	CBMES	3.644.614,34	6.780,89	-	-	790,59	582.320,43	-	4.234.506,25	84.321,51	4.318.827,76
	SECT	15.848,93	42.278,29	-	-	7.244,34	3.128,84	-	68.500,40	10.709,83	79.210,23
	DEFENSORIA PÚBLICA	753.878,68	31.228,34	8.884,25	-	7.040,50	162.861,26	-	963.893,03	247.023,26	1.210.916,29
	PGE	1.216.444,83	189.728,23	-	-	43.670,68	261.755,44	-	1.711.599,18	444.281,29	2.155.880,47
	POLÍCIA CIVIL	11.502.003,99	2.184,00	17.700,89	-	519,20	2.069.305,64	-	13.591.713,72	2.506.358,68	16.098.072,41
	POL. MILITAR	28.489.272,99	-	-	-	2.071,91	4.483.928,93	-	32.975.273,83	16.571.917,22	49.547.191,05
	POL. MILITAR -HPM	2.499.763,21	-	-	-	-	378.634,42	-	2.878.397,63	(582.333,57)	2.296.064,06
	SEAG	45.603,27	100.868,68	-	-	19.110,52	9.585,66	-	175.168,13	289.914,87	465.083,00
	SEAMA	11.466,00	63.247,85	-	-	11.623,18	2.522,52	-	88.859,55	2.420,15	91.279,70
	SECULT	240.890,52	177.242,98	-	-	33.013,76	55.193,48	-	506.340,74	18.226,17	524.566,91
	SECOM	16.351,39	91.737,09	-	-	19.473,51	3.951,62	-	131.513,61	8.769,87	140.283,48
	SEDETUR/SEDES	12.030,40	89.782,60	-	-	19.898,27	2.203,06	-	123.914,33	2.797,14	126.711,47
	SETUR	13.707,43	72.646,25	-	-	15.126,35	4.583,60	-	106.063,63	(4.301,40)	101.762,23
	SEDIT/SETOP	7.698,08	129.331,23	-	-	23.217,70	3.540,80	-	163.787,81	70.344,29	234.132,10
	SEDU	20.602.712,66	372.154,21	12.167,72	18.088.676,80	3.599.430,70	4.480.430,86	129,02	47.155.701,97	20.972.057,76	68.127.759,73
	SEDURB	37.073,10	86.009,50	-	-	19.725,66	5.418,36	-	148.226,62	(900,42)	147.326,20
	SEFAZ	6.071.981,97	406.639,39	-	-	69.995,88	1.073.573,81	-	7.622.191,05	10.098.213,49	17.720.404,54
	SEG	34.224,10	484.919,64	-	-	98.928,33	100.999,30	-	719.071,37	(7.951,46)	711.119,91
	SEJUS	821.980,25	864.382,44	-	1.542.212,89	497.173,89	193.835,97	616,80	3.920.202,24	203.250,06	4.123.452,30
	SEP	67.927,37	147.893,64	-	-	22.176,35	17.785,32	903,98	256.686,66	34.874,52	291.561,18
	SEGER	409.540,28	305.304,26	7.241,64	-	55.752,21	-	969,66	778.808,05	903.039,61	1.681.847,65
	SEGER - Pensões Especiais (1)	562.082,55	-	-	-	-	-	-	562.082,55	-	562.082,55
	SEGER - Prev. Complementar	-	-	149.332,20	-	-	-	-	149.332,20	-	149.332,20
	SESA	13.444.905,61	792.677,19	102.581,83	6.008.469,53	1.338.530,59	2.283.306,45	112,00	23.970.583,20	242.096,79	24.212.679,99
	SESP	190.004,65	284.623,32	-	-	58.227,99	34.993,15	-	567.849,11	314.462,19	882.311,30
	SESPORT	29.678,13	77.277,57	-	9.526,40	18.382,91	5.976,52	572,50	141.414,03	(2.818,32)	138.595,71
	SETADES	88.729,34	215.923,13	-	-	48.871,01	17.519,80	478,54	371.521,82	69.301,46	440.823,28
	VICE GOVERNADORIA	0,00	56.445,86	-	-	13.090,47	-	-	69.536,33	4.435,63	73.971,96
	Sub-Total	91.238.093,93	5.353.422,58	297.908,53	25.648.885,62	6.094.764,98	16.319.296,55	4.199,46	144.956.571,65	52.710.191,29	197.666.762,94

Fonte: Relatórios SIARHES - Administração Direta e Autarquias.

Notas:

(1) - Refere-se aos Pensionistas - Pensão Especial a cargo da SEGER.

DESPESAS COM PAGAMENTO DE SERVIDORES DO PODER EXECUTIVO ESTADUAL - ADM. INDIRETA - AUTARQUIAS
ATIVOS, APOSENTADOS E PENSIONISTAS
AGOSTO/2009

Em: R\$ 1,00

	ÓRGÃOS	EFETIVOS/CLT	COMISSIONADOS ATIVOS	COMPL. APOS.	DT'S	ENCARGOS PATRONAIS			TOTAL ATIVOS	CONTRIB. COMPL. FUNPES	DESPESA TOTAL
		ATIVOS		CLT	ATIVOS	INSS/FGTS	IPAJM	OUTROS REGIMES			
AUTARQUIAS	ADERES	-	91.058,03	-	-	17.987,09	-	-	109.045,12	-	109.045,12
	DER/ES	1.274.586,55	79.502,96	2.084.447,36	-	18.250,90	269.497,18	-	3.726.284,95	(34.830,74)	3.691.454,21
	FAMES	63.282,38	50.663,48	14.778,78	64.564,98	23.979,13	13.392,44	-	230.661,19	15.708,30	246.369,49
	FAPES	-	81.457,32	-	-	15.094,71	136,22	-	96.688,25	(204,33)	96.483,92
	ESESP	-	65.731,21	-	-	7.412,38	2.248,34	-	75.391,93	(3.372,51)	72.019,42
	IASES	181.278,52	238.940,27	6.105,28	488.466,75	127.534,02	41.081,28	-	1.083.406,12	92.534,85	1.175.940,97
	IEMA	981.720,24	65.952,80	-	7.825,99	16.320,76	206.890,20	-	1.278.709,99	(3.102,99)	1.275.607,00
	IJSN	355.666,28	131.217,42	33.117,30	-	39.648,22	60.631,00	-	620.280,22	31.972,72	652.252,94
	IDAF	1.153.660,47	14.256,22	8.010,00	246.826,68	62.544,94	248.865,26	-	1.734.163,57	(39.603,40)	1.694.560,17
	INCAPER	2.027.220,92	20.202,00	320.720,86	-	5.635,78	436.329,46	-	2.810.109,02	(103.826,29)	2.706.282,73
	IOPEs	106.385,71	60.388,93	-	-	10.135,26	19.328,94	-	196.238,84	(3.660,75)	192.578,09
	PROCON	-	94.420,22	-	-	23.253,29	-	-	117.673,51	-	117.673,51
	RTV-ES	364.505,74	88.689,57	17.169,10	-	31.133,69	64.892,46	-	566.390,56	(9.648,83)	556.741,73
	ASPE	-	38.904,24	-	-	7.904,98	(28,36)	-	46.780,86	-	46.780,86
	DETRAN (1)	1.232.862,62	528.245,79	8.254,00	-	148.158,49	194.871,10	-	2.112.392,00	37.122,70	2.149.514,70
	DIO (1)	179.876,33	58.984,10	178.086,83	-	13.194,74	38.371,62	-	468.513,62	61.108,13	529.621,75
	IPAJM (1)	388.995,68	101.706,93	-	-	20.379,17	78.868,68	-	589.950,46	252.986,37	842.936,83
	JUCEES (1)	213.299,88	58.402,20	-	-	26.133,68	32.280,18	-	330.115,94	8.475,07	338.591,01
	IPEM (1)	-	52.078,91	-	-	9.232,55	605,12	-	61.916,58	-	61.916,58
	PRODEST	666.270,13	25.772,08	-	-	183.615,60	-	-	875.657,81	-	875.657,81
	SUPPIN (1)	(4.656,02)	77.178,78	-	-	13.121,15	397,86	-	86.041,77	4.347,31	90.389,08
	Sub-Total	9.184.955,43	2.023.753,46	2.670.689,51	807.684,40	820.670,53	1.708.658,98	-	17.216.412,31	306.005,60	17.522.417,91

TOTAL DA DIRETA	91.238.093,93	5.353.422,58	297.908,53	25.648.885,62	6.094.764,98	16.319.296,55	4.199,46	144.956.571,65	52.710.191,29	197.666.762,94
TOTAL DA INDIRETA	9.184.955,43	2.023.753,46	2.670.689,51	807.684,40	820.670,53	1.708.658,98	-	17.216.412,31	306.005,60	17.522.417,91
TOTAL GERAL	100.423.049,36	7.377.176,04	2.968.598,04	26.456.570,02	6.915.435,51	18.027.955,53	4.199,46	162.172.983,96	53.016.196,90	215.189.180,86

ESTAGIÁRIOS										879.255,50
--------------------	--	--	--	--	--	--	--	--	--	-------------------

Fonte: Relatórios SIARHES - Administração Direta e Autarquias.

Nota:

(1) - Órgãos sem recursos do Tesouro para pagar pessoal.

DEMONSTRATIVO DA FOLHA DE PAGAMENTO DE APOSENTADORIAS E PENSÕES DO REGIME PRÓPRIO DE PREVIDÊNCIA SOCIAL - RPPS - PODER EXECUTIVO
AGOSTO/2009

Em: R\$ 1,00

	ÓRGÃOS	APOSENTADOS	PENSÕES	IPAJM	FOLHA TOTAL
ADMINISTRAÇÃO DIRETA	SECONT/AGE	24.655,93	4.995,53	1.575,14	31.226,60
	APE	18.747,81	-	90,00	18.837,81
	CASA CIVIL	201.055,76	9.908,41	21.702,76	232.666,93
	CASA MILITAR	38.881,66	5.605,84	2.802,23	47.289,73
	CBMES	691.091,49	103.300,48	61.585,85	855.977,82
	SECT	-	11.051,58	1.015,04	12.066,62
	DEFENSORIA PÚBLICA	363.914,21	36.813,18	37.981,32	438.708,71
	PGE	520.477,47	203.554,43	109.642,20	833.674,10
	POLÍCIA CIVIL	3.626.757,85	1.759.206,46	342.803,83	5.728.768,14
	POL. MILITAR	17.179.832,83	6.463.635,89	1.563.966,07	25.207.434,79
	POL. MILITAR -HPM	6.089,77	696,55	-	6.786,32
	SEAG	232.573,38	63.996,54	7.774,33	304.344,25
	SEAMA	2.384,38	-	-	2.384,38
	SECULT	73.665,23	6.309,73	251,87	80.226,83
	SECOM	9.193,05	1.060,45	-	10.253,50
	SEDETUR/SEDES	-	3.923,62	-	3.923,62
	SETUR	-	-	-	-
	SEDIT/SETOP	77.756,62	-	9.966,96	87.723,58
	SEDU	25.311.584,25	1.300.283,15	(5.855,87)	26.606.011,53
	SEDURB	-	-	-	-
	SEFAZ	7.166.945,32	5.124.951,22	1.516.396,69	13.808.293,23
	SEG	38.999,14	3.688,51	2.209,90	44.897,55
	SEJUS	330.075,55	32.368,28	3.976,20	366.420,03
	SEP	-	48.192,26	2.923,36	51.115,62
	SEGER	571.772,30	344.592,86	52.284,13	968.649,29
	SESA	2.652.947,68	702.601,47	103.860,01	3.459.409,16
	SESP	113.736,11	251.410,61	12.662,51	377.809,23
	SESPORT	1.149,96	-	-	1.149,96
	SETADES	84.034,44	4.944,20	1.502,36	90.481,00
	VICE GOVERNADORIA	4.370,08	-	-	4.370,08
	Total	59.342.692,27	16.487.091,25	3.851.116,89	79.680.900,41

Em: R\$ 1,00

	ÓRGÃOS	APOSENTADOS	PENSÕES	IPAJM	FOLHA TOTAL
AUTARQUIAS	ADERES	-	-	-	-
	DER/ES	275.033,46	50.858,83	27.879,68	353.771,97
	FAMES	34.281,42	1.086,52	203,00	35.570,94
	FAPES	-	-	-	-
	ESESP	-	-	-	-
	IASES	143.648,41	9.730,03	3.044,70	156.423,14
	IEMA	-	-	-	-
	IJSN	118.634,28	4.165,24	3.444,58	126.244,10
	IDAF	157.826,60	14.460,04	11.754,28	184.040,92
	INCAPER	365.954,89	44.807,56	23.615,06	434.377,51
	IOPEs	-	-	-	-
	PROCON	-	-	-	-
	RTV-ES	61.020,68	26.696,98	2.687,12	90.404,78
	ASPE	-	-	-	-
	DETRAN	323.985,32	5.642,73	10.286,24	339.914,29
	DIO	93.493,09	28.799,97	10.923,80	133.216,86
	IPAJM	258.488,05	75.370,01	34.148,82	368.006,88
	JUCEES	45.169,11	1.624,42	2.857,90	49.651,43
	IPEM	-	-	-	-
	PRODEST	-	-	-	-
	SUPPIN	5.071,84	-	407,64	5.479,48
	Total	1.882.607,15	263.242,33	131.252,82	2.277.102,30

TOTAL FOLHA: APOSENTADOS EFETIVOS E PENSÕES

81.958.002,71

Fonte: Relatórios SIARHES - Administração Direta e Autarquias.

**DEMONSTRATIVO DA EVOLUÇÃO DE CARGOS EM
DESIGNAÇÃO TEMPORÁRIA**

ÓRGÃOS		AGO/08	SET/08	OUT/08	NOV/08	DEZ/08	JAN/09 (1)	FEV/09	MAR/09	ABR/09	MAI/09	JUN/09	JUL/09	AGO/09
PGE		12	16	11	11	10	9	9	9	8	-	-	-	-
S E D U	Adm	3.197	3.243	3.259	3.298	3.316	3.322	3.314	3.305	3.312	3.355	3.366	3.399	3.421
	Mag	10.126	11.153	12.134	12.384	12.401	458	508	6.896	8.737	9.568	10.127	10.523	10.974
SEJUS		321	312	310	304	297	296	295	505	559	642	711	771	811
SESA (IESP)		2.963	2.955	2.954	2.981	2.995	2.981	2.950	2.960	2.940	2.935	2.915	2.898	2.927
SESPORT		-	5	5	5	5	5	5	4	5	5	5	6	10
SUB TOTAL		16.619	17.684	18.673	18.983	19.024	7.071	7.081	13.679	15.561	16.505	17.124	17.597	18.143
FAMES		57	57	57	57	57	-	18	45	48	51	52	52	56
IASSES (ICAES)		355	351	355	353	343	362	365	382	340	345	327	319	391
IEMA		26	25	22	21	19	19	8	2	2	2	1	1	1
IDAF		192	191	190	194	193	190	195	198	197	197	198	200	199
SUB TOTAL		630	624	624	625	612	571	586	627	587	595	578	572	647
TOTAL		17.249	18.308	19.297	19.608	19.636	7.642	7.667	14.306	16.148	17.100	17.702	18.169	18.790

Fonte: Relatórios SIARHES - Administração Direta e Autarquias.

Nota: (1) - A redução observada deve-se ao encerramento dos contratos de professores em designação temporária tanto na SEDU quanto na FAMES.

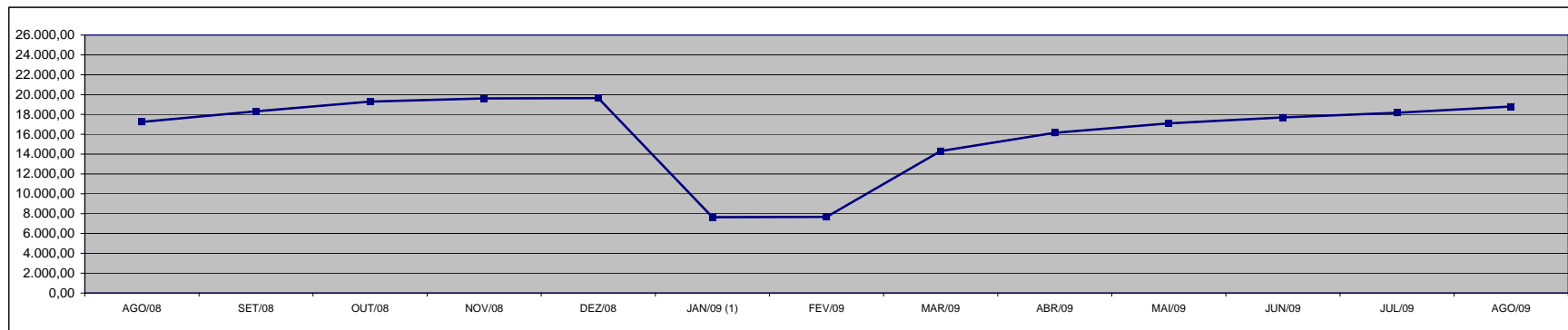

**DEMONSTRATIVO DA EVOLUÇÃO DO VALOR DA FOLHA DE
PAGAMENTO DOS SERVIDORES EM DESIGNAÇÃO TEMPORÁRIA**

Em R\$ 1.000,00

ÓRGÃOS	AGO/08	SET/08	OUT/08	NOV/08	DEZ/08	JAN/09	FEV/09	MAR/09	ABR/09	MAI/09	JUN/09	JUL/09	AGO/09
PGE	28,13	24,91	27,73	24,64	42,98	21,10	21,10	19,15	18,88	-	-	-	-
S E D U	Adm	2.190,51	2.214,72	2.225,97	2.208,96	6.149,06	2.196,57	2.233,38	3.842,44	2.369,64	2.773,65	2.437,96	2.414,80
	Mag	14.401,01	16.364,92	17.199,08	15.626,83	35.369,75	1.286,54	777,30	20.203,68	16.554,41	16.897,94	17.240,01	19.196,54
SEJUS	638,03	410,15	556,46	603,10	2.301,89	945,09	639,47	1.521,65	1.477,22	1.991,85	1.765,70	1.731,30	1.881,50
SESA (IESP)	6.680,39	6.902,22	7.263,95	7.659,19	15.003,85	6.925,16	6.860,79	6.902,23	7.973,21	7.316,35	7.095,64	7.284,24	7.194,30
SESPORT	-	12,95	8,39	7,51	11,78	7,51	7,51	6,01	8,32	7,81	7,81	7,96	11,92
SUB TOTAL	23.938,07	25.929,88	27.281,58	26.130,23	58.879,31	11.381,97	10.539,54	32.495,17	28.401,66	29.000,53	28.882,80	29.642,77	30.699,06
FAMES	77,69	75,95	75,38	75,41	253,50	-	17,61	66,58	58,95	68,99	69,60	69,69	76,00
IASSES (ICAES)	404,28	396,68	481,32	444,79	919,33	431,45	418,81	633,17	393,57	406,78	425,92	404,89	563,43
IEMA	70,64	202,96	97,70	86,08	156,30	125,47	50,12	8,24	8,54	14,21	4,20	6,83	8,17
IDAF	283,16	278,62	282,53	286,47	683,80	306,47	303,55	306,85	297,10	311,35	321,23	319,67	306,08
SUB TOTAL	835,76	954,21	936,93	892,75	2.012,92	863,39	790,09	1.014,83	758,16	801,33	820,95	801,07	953,69
TOTAL	24.773,84	26.884,08	28.218,51	27.022,99	60.892,23	12.245,36	11.329,64	33.510,00	29.159,82	29.801,87	29.703,75	30.443,84	31.652,74

Fonte: Relatórios SIARHES - Administração Direta e Autarquias.

Observação: Nestes valores de folha de pagamento estão incluídos encargos sociais patronais.

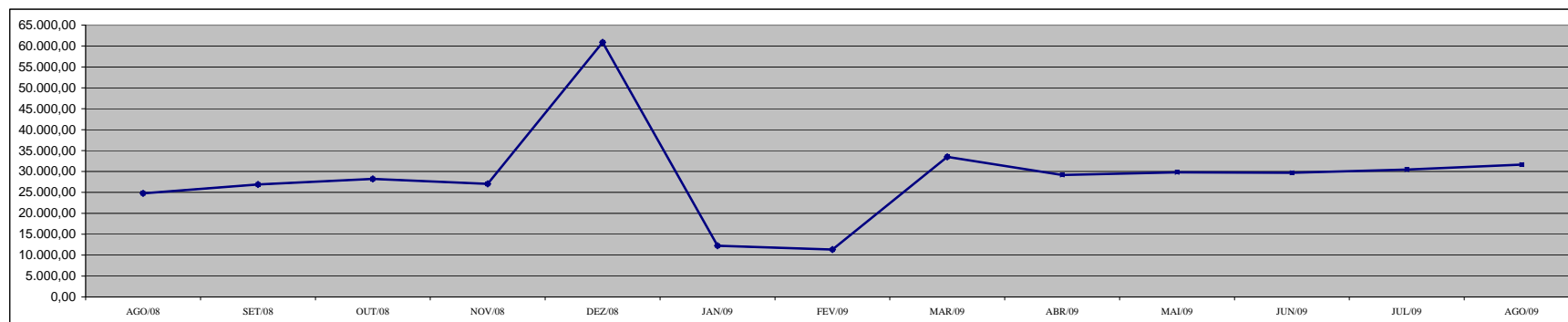

**DEMONSTRATIVO DOS GASTOS COM ESCALA ESPECIAL
POLÍCIAS CIVIL, MILITAR E CORPO DE BOMBEIROS**

Em R\$ 1,00

Órgãos	jul/08		ago/08		set/08		out/08		nov/08		dez/08		jan/09	
	Nº Serv.	Valor R\$	Nº Serv.	Valor R\$	Nº Serv.	Valor R\$	Nº Serv.	Valor R\$	Nº Serv.	Valor R\$	Nº Serv.	Valor R\$	Nº Serv.	Valor R\$
Corpo de Bombeiro	716	598.348,08	714	433.587,94	704	424.793,40	704	434.940,08	705	458.524,24	704	430.450,55	703	433.272,68
Polícia Civil	1.611	1.930.242,00	1.609	1.936.509,52	1.589	1.896.098,30	1.577	1.866.909,97	1.605	1.902.771,06	1.652	1.875.798,81	1.611	1.906.550,77
Polícia Militar	6.601	4.791.550,99	6.665	5.595.680,30	6.595	3.856.604,19	6.588	3.839.686,52	6.594	3.773.606,37	6.832	3.768.676,58	6.853	3.812.071,87
Total	8.928	7.320.141,07	8.988	7.965.777,76	8.888	6.177.495,89	8.869	6.141.536,57	8.904	6.134.901,67	9.188	6.074.925,94	9.167	6.151.895,32

Em R\$ 1,00

Órgãos	fev/09		mar/09		abr/09		mai/09		jun/09		jul/09		ago/09	
	Nº Serv.	Valor R\$	Nº Serv.	Valor R\$	Nº Serv.	Valor R\$	Nº Serv.	Valor R\$	Nº Serv.	Valor R\$	Nº Serv.	Valor R\$	Nº Serv.	Valor R\$
Corpo de Bombeiro	704	441.636,52	701	455.329,32	755	449.858,19	834	479.597,92	863	537.239,85	835	535.474,33	824	491.559,76
Polícia Civil	1.619	1.941.593,28	1.623	1.903.604,52	1.625	1.913.537,85	1.624	1.945.284,93	1.619	1.968.160,24	1.642	1.969.180,48	1.678	2.049.385,71
Polícia Militar	6.841	3.867.747,86	7.097	4.047.545,00	6.835	4.037.101,62	6.799	4.091.096,09	6.797	4.168.721,11	6.765	4.129.888,29	6.830	4.215.110,82
Total	9.164	6.250.977,66	9.421	6.406.478,84	9.215	6.400.497,66	9.257	6.515.978,94	9.279	6.674.121,20	9.242	6.634.543,10	9.332	6.756.056,29

Fonte: Relatórios SIARHES - Administração Direta

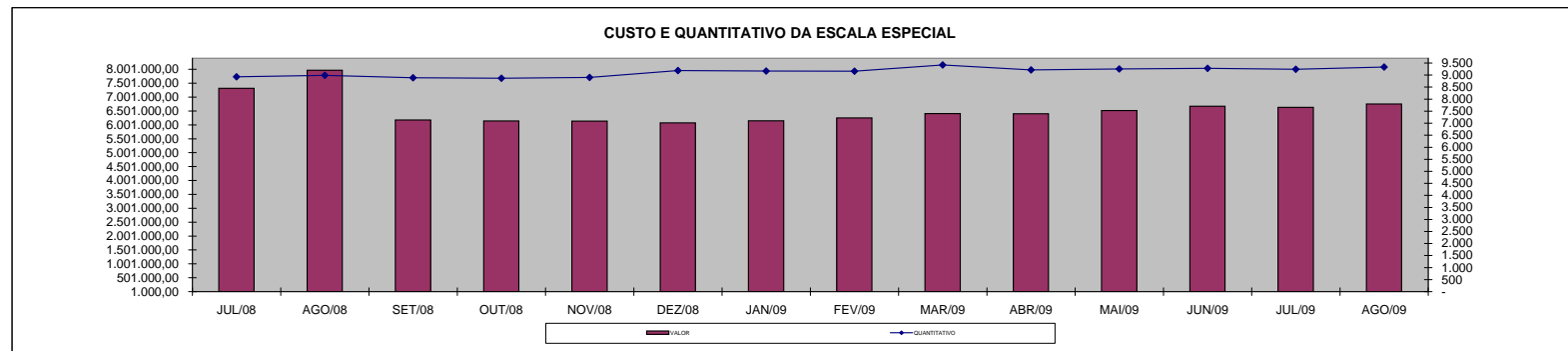

DEMONSTRATIVO DO CUSTO DO AUXÍLIO ALIMENTAÇÃO PAGO EM FOLHA

Em R\$ 1,00

Especificação	jul/08		ago/08		set/08		out/08		nov/08		dez/08		jan/09	
	Nº Serv.	Valor	Nº Serv.	Valor	Nº Serv.	Valor	Nº Serv.	Valor	Nº Serv.	Valor	Nº Serv.	Valor	Nº Serv.	Valor
Adm. Direta	27.316	4.219.608,78	26.534	4.058.312,66	26.283	4.026.259,69	26.353	4.036.985,58	26.129	3.990.746,77	25.860	3.936.463,77	25.543	3.886.439,75
Civil	22.755	3.413.819,18	22.784	3.398.116,13	22.660	3.387.335,69	22.822	3.406.820,51	23.051	3.449.552,63	22.412	3.331.402,17	22.146	3.289.661,88
Militar	4.561	805.789,60	3.750	660.196,53	3.623	638.924,00	3.531	630.165,07	3.078	541.194,14	3.448	605.061,60	3.397	596.777,87
Adm. Indireta	2.663	451.129,43	2.670	453.483,05	2.466	418.642,41	2.147	363.629,95	2.103	354.106,15	2.066	346.872,58	1.995	334.671,36
Total Geral	29.979	4.670.738,21	29.204	4.511.795,71	28.749	4.444.902,10	28.500	4.400.615,53	28.232	4.344.852,92	27.926	4.283.336,35	27.538	4.221.111,11

Em R\$ 1,00

Especificação	fev/09		mar/09		abr/09		mai/09		jun/09		jul/09		ago/09	
	Nº Serv.	Valor	Nº Serv.	Valor	Nº Serv.	Valor	Nº Serv.	Valor	Nº Serv.	Valor	Nº Serv.	Valor	Nº Serv.	Valor
Adm. Direta	25.256	3.844.500,33	24.637	3.762.753,15	24.289	3.719.552,31	24.063	3.678.891,59	23.765	3.630.389,05	23.333	3.584.737,83	23.153	3.555.873,82
Civil	21.884	3.252.767,80	21.423	3.195.813,15	21.175	3.171.598,31	21.036	3.146.642,58	20.813	3.112.605,85	20.831	3.143.593,83	20.367	3.065.449,82
Militar	3.372	591.732,53	3.214	566.940,00	3.114	547.954,00	3.027	532.249,01	2.952	517.783,20	2.502	441.144,00	2.786	490.424,00
Adm. Indireta	2.014	337.433,05	2.032	341.819,71	2.037	342.305,34	2.033	341.280,66	2.041	344.370,38	2.082	351.747,60	2.090	353.119,74
Total Geral	27.270	4.181.933,38	26.669	4.104.572,86	26.326	4.061.857,65	26.096	4.020.172,25	25.806	3.974.759,43	25.415	3.936.485,43	25.243	3.908.993,56

Fonte: Relatórios SIARHES - Administração Direta e Autarquias (inclui pagamentos retroativos).

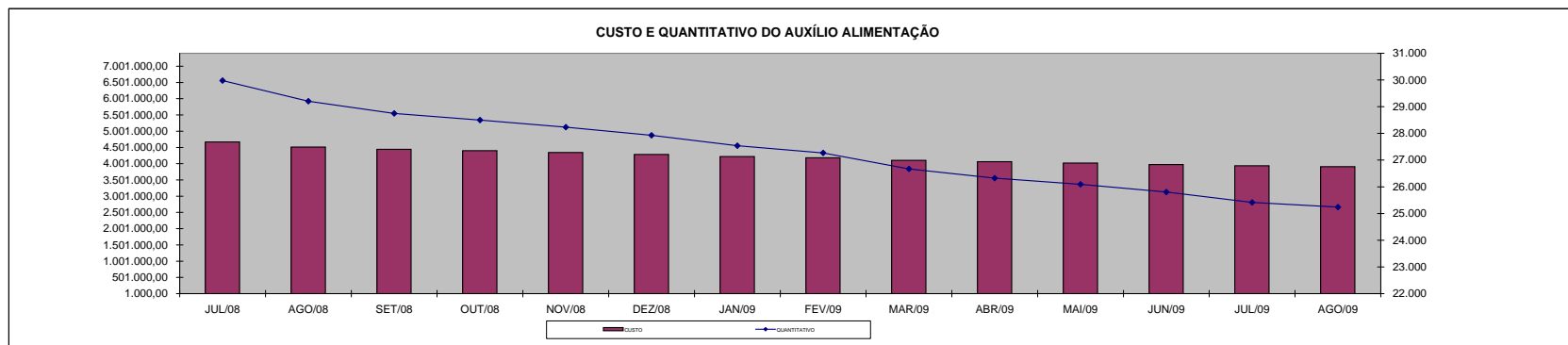

DEMONSTRATIVO DO QUANTITATIVO E DOS GASTOS COM ESTAGIÁRIOS - ADM. DIRETA

Em R\$ 1,00

Órgãos	jul/08		ago/08		set/08		out/08		nov/08		dez/08		jan/09	
	Quant.	Valor	Quant.	Valor	Quant.	Valor	Quant.	Valor	Quant.	Valor	Quant.	Valor	Quant.	Valor
SECONT/AGE	8	2.656,00	9	2.866,27	9	2.700,27	9	3.419,60	11	3.873,33	10	3.320,00	10	3.142,93
Casa Civil	10	3.320,00	10	3.320,00	10	3.320,00	10	3.320,00	10	3.320,00	10	3.320,00	10	2.988,00
Casa Militar	9	2.988,00	11	4.039,33	11	3.652,00	11	3.652,00	10	3.320,00	10	3.320,00	9	2.467,85
PGE	56	18.592,00	54	17.208,68	54	17.928,00	54	17.928,00	54	17.252,94	52	17.109,07	37	12.173,33
SEAG	9	2.988,00	10	3.286,80	10	3.065,47	10	3.563,47	10	3.320,00	9	2.988,00	9	3.308,93
SEAMA	-	-	-	-	-	-	-	-	-	-	-	-	-	-
SECES/SECULT	34	11.686,40	35	11.763,87	36	12.682,40	35	11.918,80	37	12.715,60	35	11.852,40	33	10.635,07
SEPLOG/SEGER	33	11.288,00	33	10.978,13	33	10.989,20	34	10.900,66	34	10.933,87	33	10.978,13	24	7.968,00
SECOM	11	3.652,00	10	3.308,93	11	4.105,73	11	3.652,00	12	3.995,07	11	3.652,00	11	3.652,00
SEDU	755	276.572,91	469	187.685,87	593	249.827,19	455	234.701,89	581	262.102,94	622	246.952,66	374	173.503,25
SEDURB	4	1.018,13	5	1.969,87	5	1.372,27	5	1.737,47	5	1.660,00	5	1.660,00	5	1.350,13
SEFA	140	46.236,53	129	41.632,80	120	40.160,94	116	37.814,80	114	38.910,40	111	37.161,87	104	33.177,87
SEG	18	5.976,00	18	5.976,00	18	6.119,87	19	6.330,13	20	6.839,20	22	7.447,87	18	5.976,00
SEJUS	51	16.932,00	54	19.654,40	55	18.370,67	55	18.514,53	51	17.308,27	53	18.215,73	39	12.438,94
SEP	20	6.341,20	18	5.854,27	17	5.644,00	17	5.444,80	18	5.865,34	18	5.655,07	16	5.146,00
SETAS/SETADES	50	16.732,80	48	16.002,40	48	16.135,20	47	15.172,40	49	16.633,21	48	16.035,60	35	11.620,00
SEDETUR/SEDES	16	5.312,00	18	6.208,40	19	6.285,87	19	6.308,00	19	6.042,40	19	6.451,87	13	4.282,80
SETUR	9	2.988,00	9	3.231,47	9	2.988,00	10	3.320,00	10	3.320,00	10	3.320,00	5	1.660,00
SEDIT/SETOP	7	2.324,00	7	2.025,20	5	1.660,00	6	2.368,27	9	3.618,81	9	2.678,13	4	1.328,00
COECT/SECT	4	1.328,00	4	1.328,00	4	1.328,00	4	1.328,00	4	1.328,00	4	1.018,13	-	-
SESA	125	41.488,94	116	40.249,47	113	38.246,39	110	36.519,99	111	38.025,07	110	36.719,20	110	37.571,32
SESP	40	13.368,53	42	14.143,20	41	13.401,73	42	13.822,27	42	13.844,40	41	13.822,27	28	9.019,33
SESPORT	67	21.912,02	64	21.447,20	64	21.701,73	59	19.588,00	59	20.185,60	59	19.588,00	39	12.148,53
APE	15	4.659,07	15	4.980,00	14	4.648,00	14	4.581,60	14	4.648,00	15	5.101,73	14	4.493,06
Defensoria Pública	48	15.482,26	49	16.932,00	47	15.393,73	54	17.939,06	55	19.333,48	55	18.758,00	55	18.791,20
Polícia Civil	101	33.343,87	101	33.476,67	101	33.532,00	101	33.532,00	102	33.465,61	101	33.532,00	59	19.588,00
Polícia Militar	7	4.357,50	8	4.980,00	15	9.337,50	15	9.337,50	14	8.715,00	17	10.582,50	17	10.582,50
Polícia Militar - Residentes	190	65.985,00	189	65.362,50	180	60.341,00	182	60.540,20	182	60.894,35	180	59.760,00	180	57.480,26
CBMES	40	13.479,20	40	13.645,19	40	13.468,13	40	13.512,40	41	13.589,87	38	12.616,00	42	12.660,29
Vice-Governadoria	3	996,00	3	996,00	3	996,00	3	996,00	3	996,00	3	996,00	2	664,00
TOTAL DA DIRETA	1.880	654.004,36	1.578	564.552,92	1.685	619.401,29	1.547	601.763,84	1.681	636.056,76	1.710	614.612,23	1.301	479.817,59

Em R\$ 1,00

Órgãos	fev/09		mar/09		abr/09		mai/09		jun/09		jul/09		ago/09	
	Quant.	Valor	Quant.	Valor	Quant.	Valor	Quant.	Valor	Quant.	Valor	Quant.	Valor	Quant.	Valor
SECONT/AGE	7	2.604,00	9	2.070,80	12	4.402,00	10	3.682,80	11	4.154,00	9	3.348,00	8	2.976,00
Casa Civil	10	3.608,40	11	4.054,80	11	4.092,00	11	4.092,00	10	3.720,00	10	3.720,00	10	3.720,00
Casa Militar	10	3.974,53	10	3.720,00	10	3.720,00	10	3.720,00	10	3.720,00	10	3.720,00	10	3.720,00
PGE	36	13.392,00	54	20.088,00	57	21.204,00	58	21.551,20	57	21.204,00	59	21.948,00	58	21.315,60
SEAG	8	2.976,00	9	3.348,00	9	3.633,20	10	4.017,60	9	3.348,00	8	2.976,00	10	4.439,20
SEAMA	-	-	-	-	-	-	-	-	-	-	-	-	-	-
SECES/SECULT	30	10.775,07	36	13.032,40	35	12.747,20	36	13.193,60	35	13.193,60	36	13.392,00	36	13.454,00
SEPLOG/SEGER	33	12.362,93	31	11.445,20	35	12.375,20	33	12.276,00	34	12.548,80	34	12.982,80	37	14.272,40
SECOM	12	4.092,00	11	4.092,00	11	4.290,40	12	4.625,20	12	4.488,80	12	4.240,80	11	4.092,00
SEDU	514	274.579,71	644	341.238,13	768	370.349,85	839	374.510,27	874	379.854,01	920	383.064,40	670	275.442,40
SEDURB	5	1.525,20	6	2.666,00	6	2.232,00	6	2.232,00	7	2.752,80	8	3.174,40	8	2.976,00
SEFAZ	101	38.969,34	110	44.277,86	109	40.858,00	111	40.734,00	105	39.481,60	107	40.510,80	124	50.455,60
SEG	21	7.874,80	20	7.440,00	22	8.754,40	22	8.184,00	22	8.184,00	21	7.812,00	20	7.440,00
SEJUS	35	13.020,00	55	25.506,80	55	21.625,60	53	19.716,00	51	19.269,60	49	18.996,80	52	20.137,60
SEP	17	6.267,20	16	6.410,80	18	6.882,00	20	7.502,00	19	7.068,00	19	6.981,20	18	6.125,60
SETAS/SETADES	31	11.122,80	35	13.082,00	41	15.152,80	43	16.206,80	46	16.913,60	51	18.674,40	47	17.670,00
SEDETUR/SEDES	16	6.874,80	17	7.043,20	19	7.266,40	20	7.303,60	20	7.427,60	21	7.812,00	21	8.010,40
SETUR	5	2.114,54	8	3.459,60	10	4.067,20	10	3.720,00	10	3.546,40	9	3.348,00	10	3.682,80
SEDIT/SETOP	6	2.597,20	6	2.232,00	8	3.199,20	8	2.976,00	7	2.604,00	7	2.604,00	8	3.298,40
COECT/SECT	-	-	3	1.364,00	3	1.116,00	4	1.364,00	4	1.488,00	4	1.488,00	4	1.488,00
SESA	107	39.741,33	105	38.167,20	111	43.214,00	111	40.424,00	109	40.163,60	115	43.697,60	120	46.958,80
SESP	27	10.019,20	33	12.238,80	36	13.106,80	40	14.520,40	37	13.726,80	38	14.656,80	38	14.582,40
SESPORT	45	16.856,67	54	22.277,20	54	20.708,00	63	23.349,20	84	38.812,00	93	42.978,40	102	41.168,00
APE	13	4.786,40	15	5.468,40	15	5.766,00	15	4.997,20	12	4.464,00	12	4.414,40	14	5.034,40
Defensoria Pública	57	21.089,06	59	23.232,27	58	22.047,20	60	22.617,60	58	21.923,20	60	23.026,80	59	21.452,00
Polícia Civil	101	42.492,76	100	37.277,47	96	35.712,00	100	38.390,40	100	37.460,40	99	36.828,00	97	36.828,00
Polícia Militar	17	11.857,50	17	11.857,50	17	11.857,50	17	11.857,50	17	11.857,50	17	11.857,50	17	11.857,50
Polícia Militar - Residentes	181	66.873,20	180	66.935,20	181	67.059,20	180	66.910,40	180	66.960,00	180	66.960,00	177	65.596,00
CBMES	38	14.434,79	38	14.832,53	39	14.867,60	40	15.289,20	40	14.880,00	40	15.053,60	41	15.574,40
Vice-Governadoria	3	1.304,13	3	1.116,00	3	1.116,00	3	1.116,00	3	1.116,00	3	1.116,00	3	1.116,00
TOTAL DA DIRETA	1.486	648.185,56	1.695	749.974,16	1.849	783.421,75	1.945	791.078,97	1.983	806.330,31	2.051	821.382,70	1.830	724.883,50

Fonte: Relatórios SIARHES - Administração Direta e Autarquias.

DEMONSTRATIVO DO QUANTITATIVO E DOS GASTOS COM ESTAGIÁRIOS - AUTARQUIAS

Em R\$ 1,00

Órgãos	jul/08		ago/08		set/08		out/08		nov/08		dez/08		jan/09	
	Quant.	Valor	Quant.	Valor	Quant.	Valor	Quant.	Valor	Quant.	Valor	Quant.	Valor	Quant.	Valor
ADERES	1	332,00	1	332,00	1	332,00	1	276,67	1	332,00	1	332,00	1	332,00
ASPE	3	763,60	2	664,00	3	719,34	2	664,00	2	664,00	2	664,00	2	664,00
DERTES/DER	24	7.956,32	24	7.968,00	24	7.968,00	24	7.808,13	25	8.298,59	25	8.300,00	23	7.332,94
DETRAN	40	13.014,39	38	12.505,33	44	15.150,27	41	12.704,54	45	14.729,74	49	15.600,27	42	12.912,00
DIO	8	2.523,20	9	3.021,20	9	2.988,00	10	3.320,00	11	3.541,33	11	3.652,00	9	2.988,00
FAMES	17	5.198,67	17	5.143,33	16	4.833,47	16	5.043,73	55	28.671,72	51	19.924,00	4	1.328,00
FAPES	11	3.508,13	10	3.320,00	10	3.320,00	10	3.320,00	10	3.320,00	9	2.988,00	5	1.660,00
ESESP	4	1.328,00	6	1.494,00	4	1.328,00	6	2.091,60	6	1.715,33	5	1.660,00	4	1.328,00
ICAES	16	5.300,93	18	6.053,47	18	5.976,00	18	5.710,40	15	4.980,00	14	4.648,00	6	1.992,00
IDAF	8	2.656,00	7	2.324,00	8	2.611,73	8	2.656,00	8	2.656,00	8	2.490,00	6	1.992,00
IEMA	38	12.051,59	38	13.014,41	39	13.457,08	42	14.552,67	46	15.327,34	44	14.608,00	30	9.982,14
IESP	-	-	-	-	-	-	-	-	-	-	-	-	-	-
IESP - Residentes	-	-	-	-	-	-	-	-	-	-	-	-	-	-
INCAPER	10	3.320,00	10	3.320,00	10	3.242,53	9	2.888,40	10	3.419,60	10	3.320,00	7	2.113,73
IOPES	14	4.802,93	17	5.522,27	19	6.142,00	18	5.865,33	19	5.821,07	16	5.312,00	17	5.356,26
IPAJM	27	9.019,35	26	8.122,94	26	8.820,14	27	8.941,88	26	8.443,88	25	8.300,00	17	5.655,07
IPES/JSN	20	6.485,06	17	5.644,00	20	6.584,67	20	6.296,93	20	6.462,94	19	6.308,00	15	4.847,20
IPEM	10	3.796,00	11	4.134,00	11	4.290,00	10	3.900,00	11	3.965,00	9	3.224,00	7	2.730,00
PROCON	21	6.972,00	24	6.769,87	19	6.042,41	18	6.031,33	14	4.426,67	12	3.906,53	14	2.976,90
ITV/PRODEST	25	7.425,73	24	7.724,54	25	8.056,54	26	8.266,81	26	8.466,00	22	6.839,20	23	6.938,80
JUCEES	50	14.685,45	50	15.681,46	48	15.537,61	45	14.940,00	48	14.663,34	48	15.714,67	43	13.634,14
RTV-ES	34	10.513,33	34	10.446,94	33	10.513,34	36	11.011,33	33	10.358,40	34	11.022,40	34	10.679,34
SUPPIN	8	2.656,00	8	2.777,73	8	2.711,33	8	2.656,00	8	2.656,00	7	2.324,00	8	2.467,87
TOTAL DA INDIRETA	389	124.308,68	391	125.983,49	395	130.624,46	395	128.945,75	439	152.918,95	421	141.137,07	317	99.910,39

Em R\$ 1,00

Órgãos	fev/09		mar/09		abr/09		mai/09		jun/09		jul/09		ago/09	
	Quant.	Valor	Quant.	Valor	Quant.	Valor	Quant.	Valor	Quant.	Valor	Quant.	Valor	Quant.	Valor
ADERES	1	372,00	1	372,00	1	24,80	-	-	-	-	1	372,00	1	372,00
ASPE	2	744,00	2	434,00	1	372,00	-	-	1	111,60	1	372,00	1	372,00
DERTES/DER	25	9.200,80	25	9.300,00	25	9.300,00	25	9.300,00	24	8.928,00	25	9.000,00	26	9.085,60
DETRAN	39	14.210,40	45	16.171,73	45	16.740,00	48	17.905,60	49	18.910,00	49	17.645,20	45	16.206,80
DIO	11	4.034,40	12	4.464,00	12	4.139,33	12	4.129,20	11	3.856,40	12	4.662,40	14	5.046,80
FAMES	4	1.128,40	3	1.116,00	12	7.849,36	13	5.298,80	16	6.161,07	44	19.300,00	42	17.184,80
FAPES	9	3.199,20	8	2.976,00	8	2.976,00	10	3.943,20	9	3.348,00	11	4.067,20	10	3.707,60
ESESP	5	1.748,40	5	1.587,20	5	1.698,80	5	1.860,00	5	1.860,00	5	1.860,00	5	1.860,00
ICAES/IASES	6	2.232,00	7	2.517,20	12	4.972,40	14	5.046,80	18	6.534,80	17	6.435,60	14	5.208,00
IDAF	6	1.884,80	9	3.050,40	8	2.976,00	8	2.976,00	8	2.976,00	8	2.728,00	7	2.070,80
IEMA	29	10.788,00	27	10.044,00	28	10.961,60	48	16.501,07	48	16.922,00	44	16.381,60	46	18.190,80
IESP	-	-	-	-	-	-	-	-	-	-	-	-	-	-
IESP - Residentes	-	-	-	-	-	-	-	-	-	-	-	-	-	-
INCAPER	7	2.591,60	8	2.976,00	10	3.286,00	9	3.348,00	10	3.720,00	11	4.017,60	10	3.720,00
IOPES	19	7.072,40	20	7.440,00	20	7.216,80	18	6.696,00	19	7.154,80	18	6.696,00	16	5.716,40
IPAJM	21	8.375,08	25	10.520,94	27	10.031,60	28	9.858,00	26	9.696,80	26	9.783,60	25	9.300,00
IPES/JSN	17	6.014,00	19	7.204,40	20	7.638,40	20	7.216,80	22	7.254,00	24	9.114,00	26	9.138,80
IPEM	7	2.613,00	9	3.419,00	10	3.926,00	10	3.900,00	10	3.900,00	10	3.289,00	10	3.432,00
PROCON	15	5.345,21	16	6.026,40	19	7.554,13	18	6.696,00	19	6.758,00	18	6.634,00	21	7.688,00
ITV/PRODEST	25	8.704,80	26	8.915,60	24	8.928,00	26	9.696,80	27	9.672,00	26	9.486,00	24	8.754,40
JUCEES	40	14.371,60	43	16.268,80	42	15.624,00	41	14.570,00	39	13.714,40	38	13.726,80	38	12.648,00
RTV-ES	33	12.176,80	34	12.263,60	35	13.119,20	34	12.524,00	37	13.416,80	36	13.007,60	34	12.065,20
SUPPIN	9	2.921,97	7	2.418,00	6	2.157,60	7	2.827,20	7	2.480,00	7	2.604,00	7	2.604,00
TOTAL DA INDIRETA	330	119.728,86	351	129.485,27	370	141.492,02	394	144.293,47	405	147.374,67	431	161.182,60	422	154.372,00

Fonte: Relatórios SIARHES - Administração Direta e Autarquias.

	jul/08		ago/08		set/08		out/08		nov/08		dez/08		jan/09	
TOTAL GERAL	2.269	778.313,04	1.969	690.536,41	2.080	750.025,75	1.942	730.709,59	2.120	788.975,71	2.131	755.749,30	1.618	579.727,98
	fev/09		mar/09		abr/09		mai/09		jun/09		jul/09		ago/09	
TOTAL GERAL	1.816	767.914,42	2.046	879.459,43	2.219	924.913,77	2.339	935.372,44	2.388	953.704,98	2.482	982.565,30	2.252	879.255,50

**DEMONSTRATIVO DO QUANTITATIVO E DA EVOLUÇÃO DOS GASTOS COM PESSOAL DO PODER EXECUTIVO
NAS ÁREAS DE EDUCAÇÃO, SAÚDE, SEGURANÇA PÚBLICA E OUTROS
AGOSTO/2009**

Demonstrativo do Número de Servidores

ESPECIFICAÇÃO	DADOS MÊS AGOSTO/09	%	MÉDIA MENSAL SET./08 A AGO./09	%
1 - ATIVOS/COMPL. APOSENTADORIA	54.200	66,85	51.978	66,51
EDUCAÇÃO (1)	24.614	45,41	22.828	43,92
SAÚDE (2)	9.812	18,10	9.838	18,93
SEGURANÇA (3)	12.537	23,13	12.136	23,35
OUTROS ATIV. TÉCNICAS (4)	3.968	7,32	3.920	7,54
OUTROS PLANEJ./APOIO ADM. (5)	3.269	6,03	3.256	6,26
2 - INATIVOS/RPPS	26.877	33,15	26.171	33,49
TOTAL	81.077	100,00	78.148	100,00

Fonte: Relatórios SIARHES - Administração Direta e Autarquias.

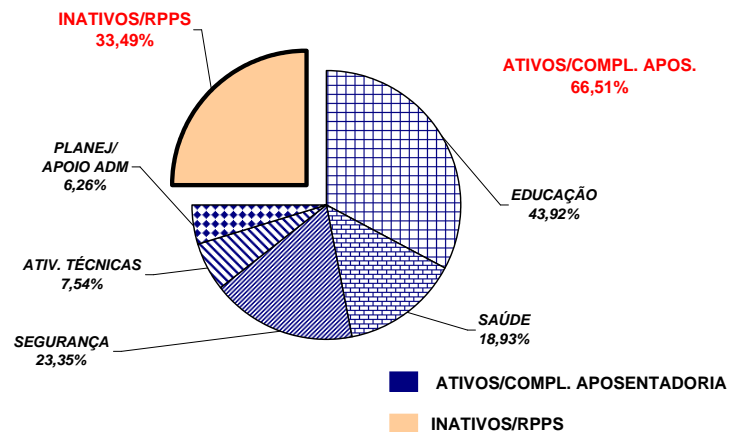

Demonstrativo dos Gastos

ESPECIFICAÇÃO	DADOS MÊS AGOSTO/09	%	MÉDIA MENSAL SET./08 A AGO./09	%
1 - ATIVOS/COMPL. APOSENTADORIA	162.172,98	66,43	152.732,92	66,39
EDUCAÇÃO (1)	47.155,70	29,08	46.420,59	30,39
SAÚDE (2)	23.970,58	14,78	24.835,41	16,26
SEGURANÇA (3)	59.251,35	36,54	50.371,81	32,98
OUTROS ATIV. TÉCNICAS (4)	14.098,29	8,69	13.848,38	9,07
OUTROS PLANEJ./APOIO ADM. (5)	17.697,06	10,91	17.256,73	11,30
2 - INATIVOS/RPPS	81.958,00	33,57	77.316,93	33,61
TOTAL	244.130,99	100,00	230.049,85	100,00

Fonte: Relatórios SIARHES - Administração Direta e Autarquias.

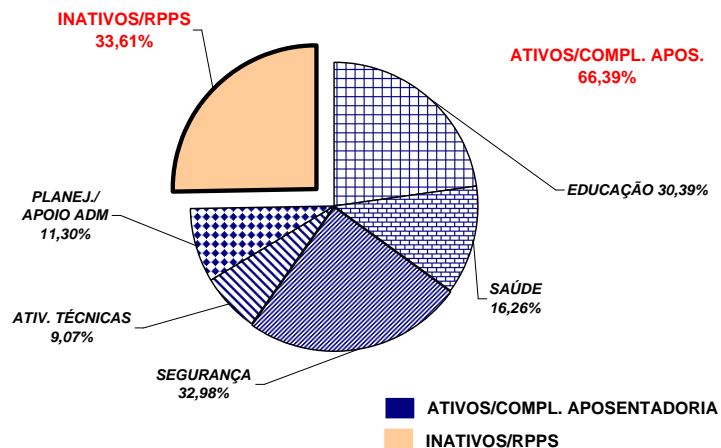

Notas:

(1) - Inclui SEDU CLT/Estatutário/DTA e DTM.

(2) - Inclui SESA - Efetivos, Comissionados e Contratados Temporários

(3) - Inclui PM/PC - Administrativos e Policiais; CBMES; HPM, SESP; SEJUS e IASES

(4) - Inclui SEAG; SEAMA; SECULT; SETADES; SEDES;SETUR; SEDURB; SETOP; SESPORT; ADERES; DER/ES; FAMES; ESESP; IEMA; IDAF; INCAPER, IOPES e DETRAN.

(5) - Inclui SECONT; APE; ASPE; SEG; Casa Civil; Vice Governadoria; Casa Militar; SECT; Defensoria Pública; PGE; SEP; SEGER; Previdência Complementar; Pensões Especiais; SECOM; SEFAZ; FAPES; IJSN; RTV-ES; DIO; IPAJM; PROCON; PRODEST; IPEM; JUCEES e SUPPIN

**DEMONSTRATIVO DA CONTRIBUIÇÃO PATRONAL E DOS SERVIDORES, DO
PODER EXECUTIVO, PARA O REGIME PRÓPRIO DE PREVIDÊNCIA SOCIAL - RPPS**

Em R\$ 1,00

ESPECIFICAÇÃO	MESES						
	JULHO/2008	AGOSTO/2008	SETEMBRO/2008	OUTUBRO/2008	NOVEMBRO/2008	DEZEMBRO/2008	JANEIRO/2009
Contribuição Servidores	9.975.237,12	9.972.661,28	9.547.818,96	9.819.382,17	9.661.611,25	12.244.061,53	11.148.097,97
FF/Fundo Financeiro	9.305.315,50	9.257.762,68	8.697.836,60	8.893.683,60	8.825.298,60	11.279.380,56	10.187.012,83
FP/Fundo Previdenciário	669.921,62	714.898,60	849.982,36	925.698,57	836.312,65	964.680,97	961.085,14
Contribuição Patronal	19.873.059,23	19.854.112,53	19.066.796,29	19.597.641,47	19.254.044,83	23.491.023,55	22.236.307,15
FF/Fundo Financeiro	18.547.516,73	18.445.650,88	17.335.560,06	17.742.522,57	17.581.146,96	21.561.661,65	20.313.453,82
FP/Fundo Previdenciário	1.325.542,50	1.408.461,65	1.731.236,23	1.855.118,90	1.672.897,87	1.929.361,90	1.922.853,33
Total	29.848.296,35	29.826.773,81	28.614.615,25	29.417.023,64	28.915.656,08	35.735.085,08	33.384.405,12

ESPECIFICAÇÃO	MESES						
	FEVEREIRO/2009	MARÇO/2009	ABRIL/2009	MAIO/2009	JUNHO/2009	JULHO/2009	AGOSTO/2009
Contribuição Servidores	9.889.909,41	10.446.842,50	10.052.310,12	10.681.327,52	10.737.544,31	10.881.947,06	11.479.108,97
FF/Fundo Financeiro	8.994.639,90	9.430.477,68	9.041.185,74	9.598.530,82	9.651.689,96	9.741.409,32	10.354.739,09
FP/Fundo Previdenciário	895.269,51	1.016.364,82	1.011.124,38	1.082.796,70	1.085.854,35	1.140.537,74	1.124.369,88
Contribuição Patronal	19.772.404,80	20.764.502,22	20.007.915,29	21.268.148,02	21.348.359,06	21.777.927,70	22.010.325,24
FF/Fundo Financeiro	17.981.865,66	18.731.799,30	17.985.982,87	19.105.692,92	19.177.365,40	19.497.178,95	19.761.585,48
FP/Fundo Previdenciário	1.790.539,14	2.032.702,92	2.021.932,42	2.162.455,10	2.170.993,66	2.280.748,75	2.248.739,76
Total	29.662.314,21	31.211.344,72	30.060.225,41	31.949.475,54	32.085.903,37	32.659.874,76	33.489.434,21

Fonte: Relatórios SIARHES - PRO2722R da Administração Direta e Autarquias.